

Не замедлишь

(Won't Stop Now)

тональность: А

композитор(ы):
Chris Brown, Steven Furtick

♩ = 122

A

6

F#m

10

E D

13

1 **Куплет 1**

1. Те - бя__ я слав
И - ду__ впе - рёд__

- лю Ты про-вёл__ ме - ня__сквозь шторм.__
- я Сле - дом за__ То - бой,__ Ко все-му го - тов__

17

я, Что Ты хо - чешь де - лать, Бог__

20

И - ду__ впе - рёд Ты здесь,

23

2 **Припев**

Бог,__ и от-кры - та дверь.__ Мы жаж-дем быть__ всё

28

бли - же__ к Те-бе!__ Ты здесь__ Бог,__ и от-кры - та дверь

33 A C#m7 D Bm7

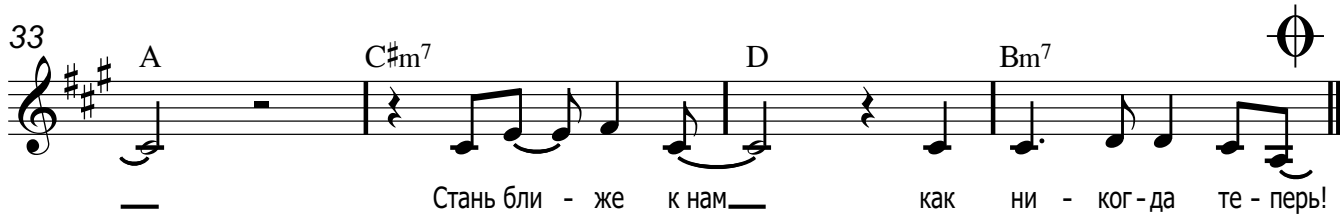

Стань бли - же к нам, как ни - ког - да те - перь!

37 A

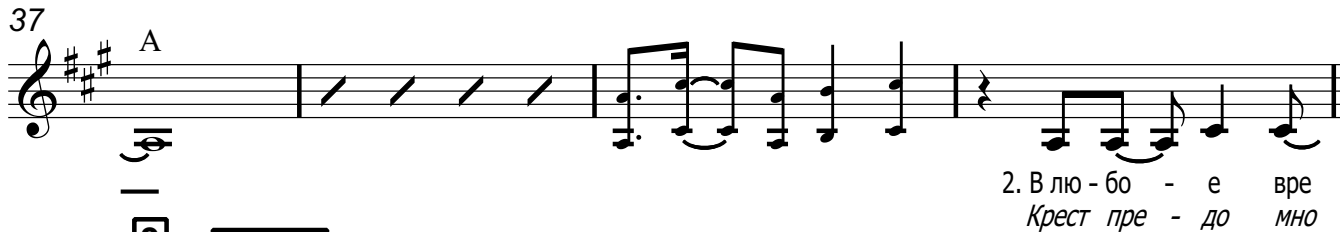

2. В лю - бо - е вре
Крест пре - до мно

3 **Куплет 2**

41 A D A

- мя Так ми - лос - тив был Ты Я твёр - до ве -
- ю Стрем - люсь в на - деж - де ввысь Ии - сус, с То - бо -

45 F#m E D

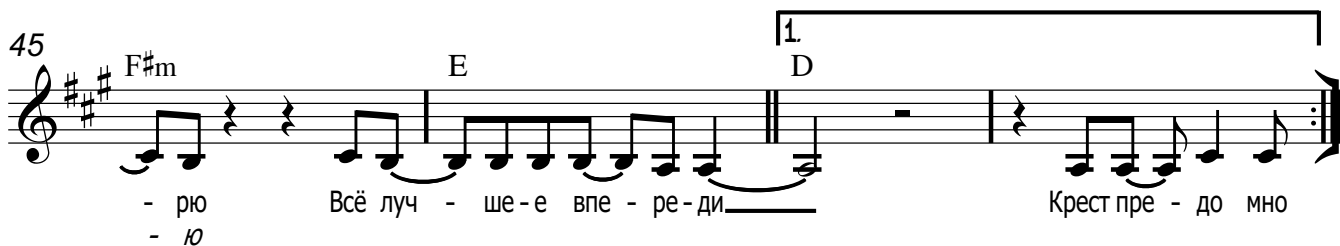

- рю Всё луч - ше - е впе - ре - ди Крест пре - до мно
- ю

49 D A

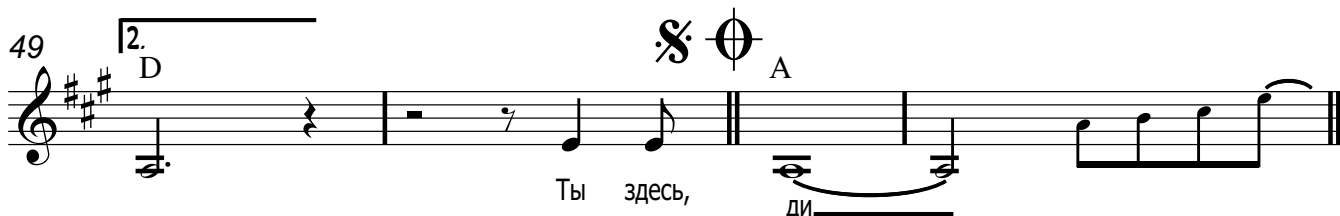

Ты здесь, ди

4 **Бридж**

53 D F#m E A/C# D

Про - рыв, зна - ю, гря - дёт к нам Ве - рой ви - жу я чу - де - са

57 F#m E A/C# D

Про - рыв, зна - ю, гря - дёт к нам Ве - рой ви - жу я чу - де - са

5 **Бридж**

61 D F#m E A/C# D

Про - рыв, зна - ю, гря - дёт к нам Ве - рой ви - жу я чу - де - са

65 1.2.3.

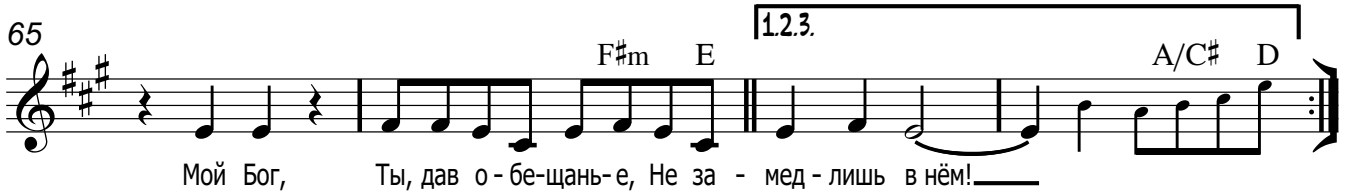

Мой Бог, Ты, дав о-бе-щань-е, Не за - мед - лишь в нём!

69 4.

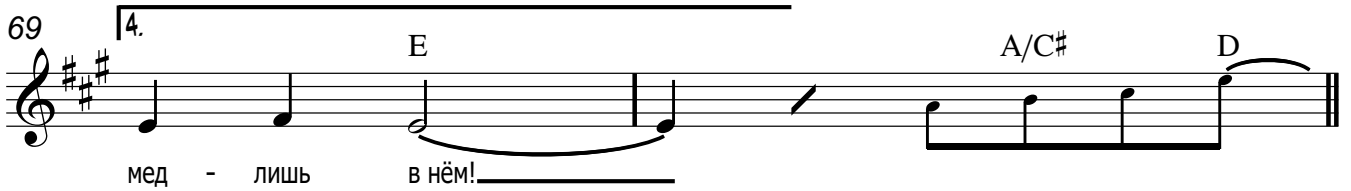

мед - лишь в нём!

71 6

76 E ⊕

79 A

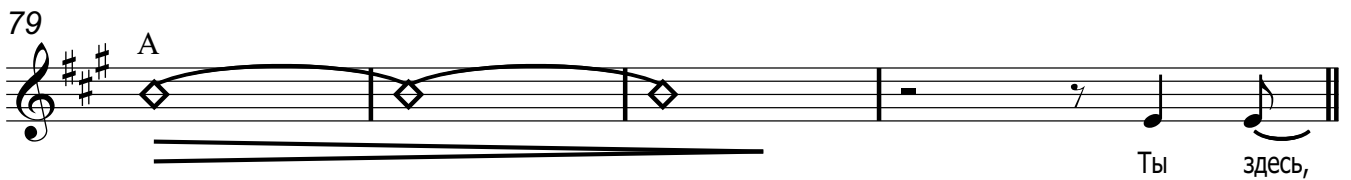

Ты здесь,

83 7 **Припев**

— Бог, — и от-кры - та дверь. — Мы жаж-дем быть — всё

88 E D A Bm

бли - же — к Те-бе! — Ты здесь — Бог, — и от-кры - та дверь

93 A A/C# D Bm7

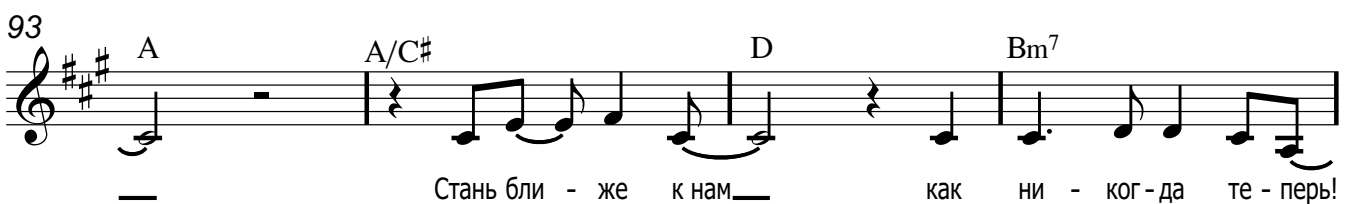

— Стань бли - же к нам — как ни - ког - да те - перь!

97

A

8 **Конец**

103

D F#m7 E A/C# D

107

F#m E A/C# D

111

A/C# D E D

He замедлишь (Won't Stop Now) [A, 122 bpm, 4/4]

[Elevation Worship] by Chris Brown, Steven Furtick

||: A / / / | A / / / | A / / / | A / / / :||
A / / / | A / / / | A / / / | A / / / |
F#m / / / | E / / / | D / / / | D / / / |

1 КУПЛЕТ:

(D) A
Тебя я славлю -
D A
Ты провёл меня сквозь шторм.

(A) F#m
Ко всему готов я,
E D
Что Ты хочешь делать, Бог.

(D) A D A
Иду вперёд я Следом за Тобой,

(A) F#m
Ко всему готов я,
E D
Что Ты хочешь делать, Бог!

(D) / / / | D / / / |

ПРИПЕВ:

(D) A Bm7 A
Ты здесь, Бог, и открыта дверь.

(A) F#m7 E D
Мы жаждем быть всё ближе к Тебе!
A Bm7 A

Ты здесь Бог, и открыта дверь
C#m7 D Bm7 A
Стань ближе к нам как никогда теперь!

(A) / / / | A / / / | A / / / | A / / / |

2 КУПЛЕТ:

(A) A
В любое время
D A

Так милостив был Ты
(A) F#m E D
Я твёрдо верю Всё лучшее впереди

(D) A
Крест предо мною
D A

Стремлюсь в надежде ввысь
(A) F#m
Иисус, с Тобою

E D
Всё лучшее впереди
(D) / / / | D / / / |

ПРИПЕВ:

(D) A Bm7 A
Ты здесь, Бог, и открыта дверь.

(A) F#m7 E D
Мы жаждем быть всё ближе к Тебе!

A Bm7 A
Ты здесь Бог, и открыта дверь
C#m7 D Bm7 A

Стань ближе к нам как никогда теперь!
(A) / / / | A / / / |

D / / / | D / F#m E | E / / / | E / A/C# D |
D / / / | D / F#m E | E / / / | E / A/C# D |

БРИДЖ (4р):

D F#m E
Прорыв, знаю, грядёт к нам
A/C# D

Верой вижу я чуде - са
F#m

Мой Бог, Ты, дав обещанье,
E (E)

Не замедлишь в нём!
(E) / A/C# D |

D / / / | D / F#m E | E / / / | E / A/C# F#m7 |
F#m7 / / / | F#m7 / / E | E / / / | E / / / |
A / / / | A / / / | A / / / | A / / / |

ПРИПЕВ:

(A) A Bm A
Ты здесь, Бог, и открыта дверь.

(A) F#m E D
Мы жаждем быть всё ближе к Тебе!
A Bm A

Ты здесь Бог, и открыта дверь
A/C# D Bm7 A
Стань ближе к нам как никогда теперь!

(A) / / / | A / / / | A / / / | A / / / | A / / / |

КОНЕЦ (2р):

D / / / | D / F#m E | E / / / | E / A/C# D |
D / / / | D / F#m E | E / / / | E / A/C# D |

БРИДЖ (4р):

D F#m E
Прорыв, знаю, грядёт к нам
A/C# D

Верой вижу я чуде - са
F#m

Мой Бог, Ты, дав обещанье,
E (E)

Не замедлишь в нём!
(E) / A/C# D |

D / / / | D / F#m E | E / / / | E / A/C# F#m7 |
F#m7 / / / | F#m7 / / E | E / / / | E / / / | D / / / |

Не замедлишь

(Won't Stop Now)

♩ = 122

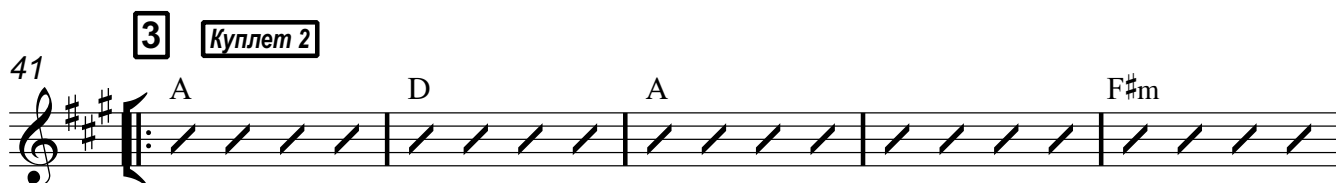
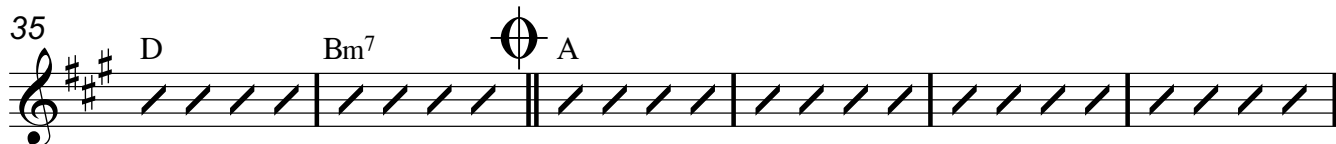
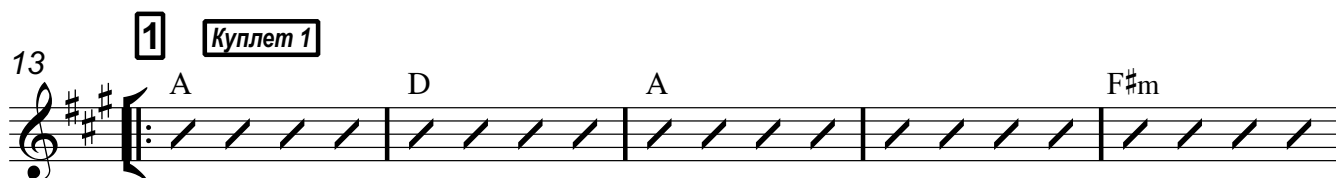
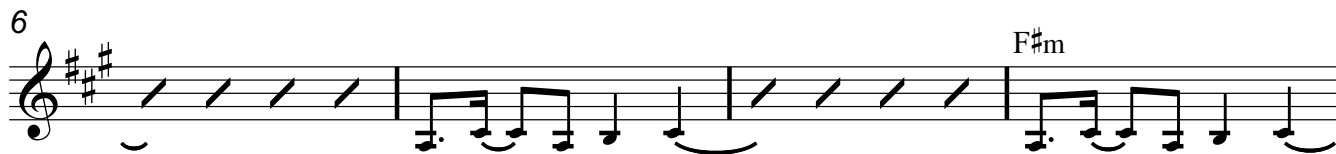
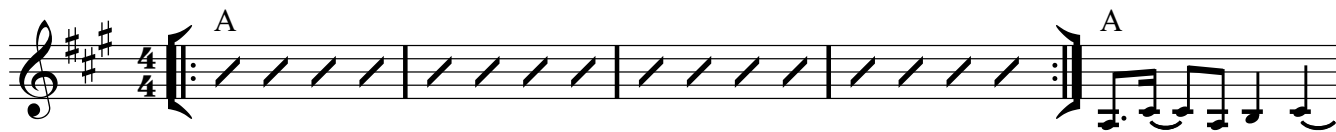

46 

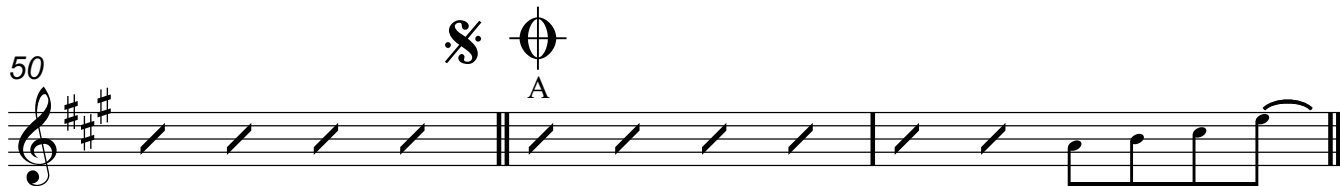
50 

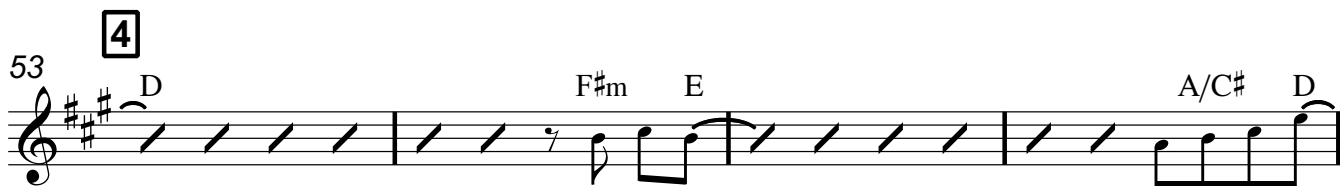
53 **4** 

57 

61 **5** 

66 

71 **6** 

76 

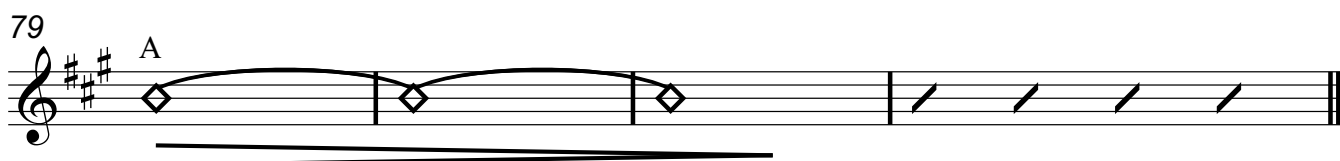
79 

Не замедлишь

7 Припев

83

A Bm A F#m E

89

D A Bm A A/C#

95

D Bm7 A

8 Конец

103

D F#m7 E A/C# D F#m E

110

1. A/C# D 2. A/C# D E D

Не замедлишь

(Won't Stop Now)

тональность: А

композитор(ы):
Chris Brown, Steven Furtick

$\text{♩} = 122$

A

6

F#m

10

E D *прайм унисон*

1. Те - бя__ я слав
И - ду__ впе - рёд__

13

1 **Куплет 1**

A D A

- лю Ты про-вёл__ ме - ня__сквозь шторм.__ Ко все-му го - тов__
- я Сле - дом за__ То - бой,__

17

F#m E D

- я, Что Ты хо - чешь де - лать, Бог.__

20

D

И - ду__ впе - рёд__ Ты здесь,
мел.

v.s.

Не замедлишь

23 **2** **Припев**

Бог, и от-кры - та дверь. Мы жаж - дем быть всё

28

бли - же к Те-бе! Ты здесь Бог, и от-кры - та дверь

33

Стань бли - же к нам как ни - ког - да те - перь!

37

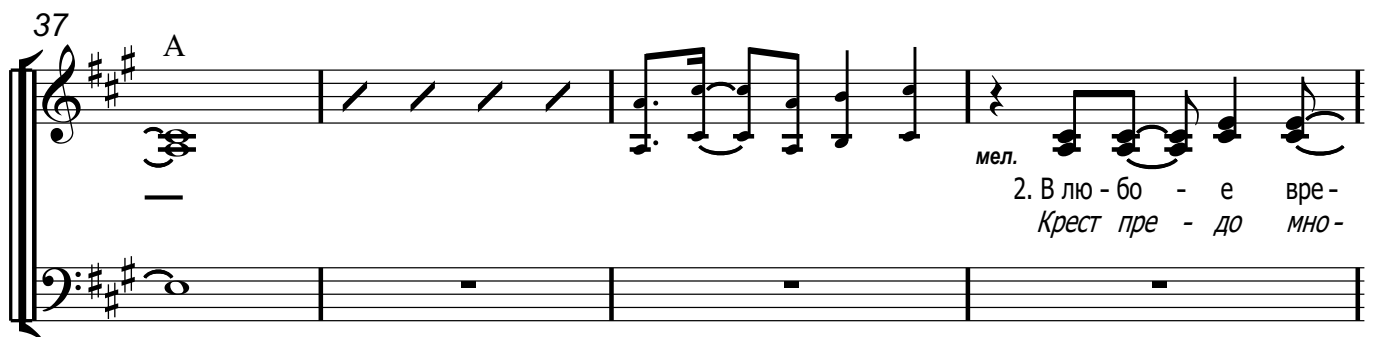

мел.
2. В лю - бо - е вре -
Крест пре - до мно -

Не замедлишь

41 **3** **Куплет 2**

А D А

- мя Так ми - лос - тив — был Ты — Я твёр - до ве -
 - ю Стрем-люсь — в на - деж - де ввысь — Ии - сус, — с То - бо -

45 **1.**

F#m E D

- рю Всё луч - ше - е впе - ре - ди — Крест пре - до мно
 - ю

49 **2.**

D A

Ты здесь, ди —

53 **4**

D F#m E A/C# D

57 F#m E A/C# D

61 **5** **Бридж**

D F#m E A/C# D

мел. Про - рыв, зна - ю, гря - дёт к нам Ве - рой ви - жу я чу - де - са Мой Бог,

Не замедлишь

66

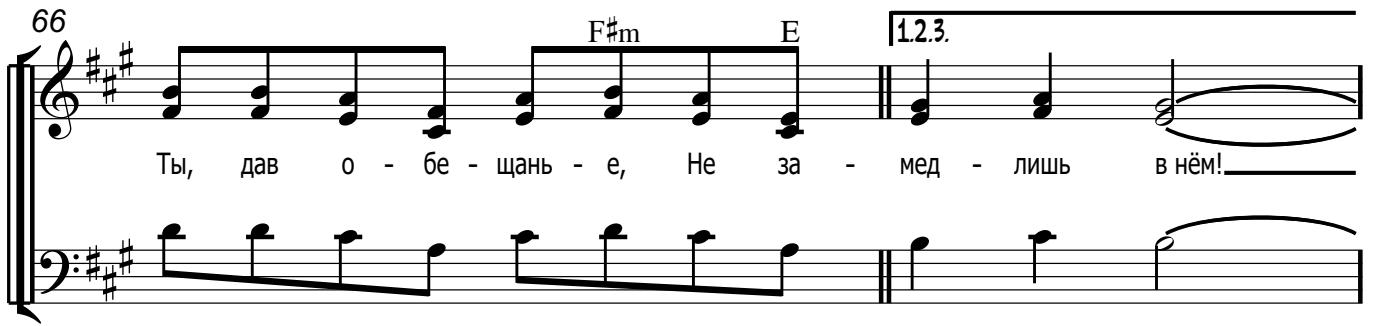

Ты, дав о - бе - щань - е, Не за - мед - лишь в нём!

68

мед - лишь в нём!

71

76

79

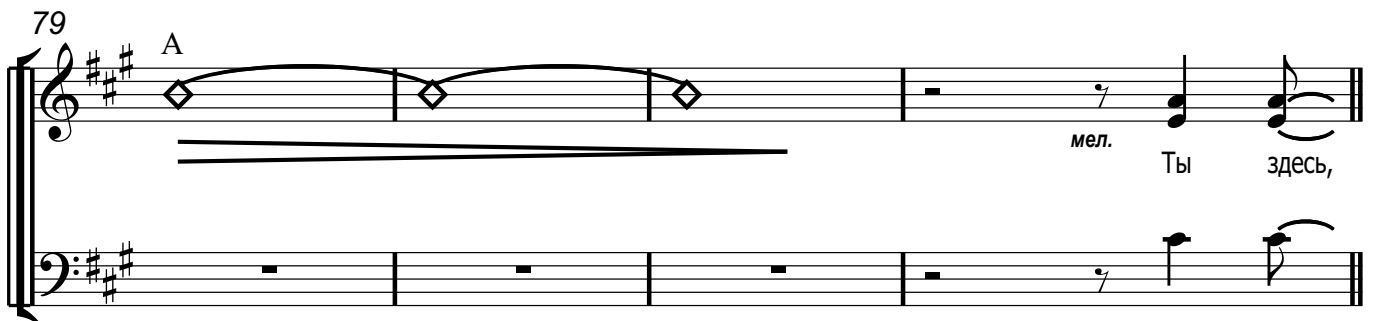

мел. Ты здесь,

Не замедлишь

7 Припев

83

A Bm A F#m

Бог, и от-кры - та дверь. Мы жаж - дем быть всё

88

E D A Bm

бли - же к Те-бе! Ты здесь Бог, и от-кры - та дверь

93

A A/C# D Bm7

Стань бли - же к нам как ни - ког - да те - перь!

97

A

Не замедлишь

103 **8** **Конец**

110

1. 2.

A/C# D A/C# D E D

Основная

перевод:

Миля Шаламова

Не замедлишь

(Won't Stop Now)

тональность: F

композитор(ы):

Chris Brown, Steven Furtick

$\text{♩} = 122$

6

10

1 **Куплет 1**

13

17

20

2 **Припев**

23

28

1. Те - бя я слав
И - ду впе - рёд

- лю Ты про-вёл ме - ня сквозь шторм. Ко все-му го - тов
я Сле - дом за То - бой,

я, Что Ты хо - чешь де - лать, Бог.

И - ду впе - рёд Ты здесь,

Бог, и от-кры - та дверь. Мы жаж - дем быть всё

бли - же к Те-бе! Ты здесь Бог, и от-кры - та дверь

Copyright © 2018 Music by Elevation Worship Publishing (BMI) (admin at EssentialMusicPublishing.com).

All rights reserved. Used by permission.

Первоначальный покупатель данной музыки может сделать копии только для некоммерческого использования.
Копии за рамками данной цели не допускаются. Дополнительные материалы на RussiaWorship.ru

33 F Am⁷ B^b Gm⁷

37 F

Стань бли - же к нам — как ни - ког - да те - перь!

41 **3** **Куплет 2**

2. В лю - бо - е вре
Крест пре - до мно

41 F B^b F

- мя Так ми - лос - тив — был Ты — Я твёр - до ве -
- ю Стрем - люсь — в на - деж - де ввысь — Ии - сус, с То - бо -

45 Dm C **1.** B^b

- рю Всё луч - ше - е впе - ре - ди — Крест пре - до мно
- ю

49 **2.** B^b F

Ты здесь, — ди —

53 **4** B^b Dm C F/A B^b

57 Dm C F/A B^b

61 **5** **Бридж** B^b Dm C F/A B^b

Про - рыв, зна - ю, гря - дёт к нам Ве - рой ви - жу я чу - де - са

65 Dm C 1.2.3. F/A B♭

Мой Бог, Ты, дав о-бе-щань-е, Не за-мед-лишь в нём!

69 4. C F/A B♭

мед-лишь в нём!

71 6 Dm C F/A Dm⁷

76 C

79 F

Ты здесь,

83 7 Припев F Gm F Dm

Бог, и от-кры-та дверь. Мы жаж-дем быть всё

88 C B♭ F Gm

бли-же к Те-бе! Ты здесь Бог, и от-кры-та дверь

93 F F/A B♭ Gm⁷

Стань бли-же к нам как ни-ког-да те-перь!

97 F

103 Bb Dm7 C F/A Bb

8 **Конец**

107 Dm C F/A Bb

1.

111 F/A Bb C Bb

Не замедлишь (Won't Stop Now) [F, 122 bpm, 4/4]

[Elevation Worship] by Chris Brown, Steven Furtick

||: F / / / | F / / / | F / / / | F / / / :||
F / / / | F / / / | F / / / | F / / / |
Dm / / / | C / / / | Bb / / / | Bb / / / |

1 КУПЛЕТ:

(Bb) F
Тебя я славлю -
Bb F
Ты провёл меня сквозь шторм.
(F) Dm
Ко всему готов я,
C Bb
Что Ты хочешь делать, Бог.

(Bb) F Bb F
Иду вперёд я Следом за Тобой,
(F) Dm
Ко всему готов я,
C Bb
Что Ты хочешь делать, Бог!
(Bb) / / / | Bb / / / |

ПРИПЕВ:

(Bb) F Gm7 F
Ты здесь, Бог, и открыта дверь.
(F) Dm7 C Bb
Мы жаждем быть всё ближе к Тебе!
F Gm7 F
Ты здесь Бог, и открыта дверь
Am7 Bb Gm7 F
Стань ближе к нам как никогда теперь!
(F) / / / | F / / / | F / / / | F / / / |

2 КУПЛЕТ:

(F) F
В любое время
Bb F
Так милостив был Ты
(F) Dm C Bb
Я твёрдо верю Всё лучшее впереди

(Bb) F
Крест предо мною
Bb F
Стремлюсь в надежде ввысь
(F) Dm
Иисус, с Тобю
C Bb
Всё лучшее впереди
(Bb) / / / | Bb / / / |

ПРИПЕВ:

(Bb) F Gm7 F
Ты здесь, Бог, и открыта дверь.
(F) Dm7 C Bb
Мы жаждем быть всё ближе к Тебе!

F Gm7 F
Ты здесь Бог, и открыта дверь
Am7 Bb Gm7 F
Стань ближе к нам как никогда теперь!
(F) / / / | F / / / |

Bb / / / | Bb / Dm C | C / / / | C / F/A Bb |
Bb / / / | Bb / Dm C | C / / / | C / F/A Bb |

БРИДЖ (4р):

Bb Dm C
Прорыв, знаю, грядёт к нам
F/A Bb
Верой вижу я чуде - са
Dm
Мой Бог, Ты, дав обещанье,
C (C)
Не замедлишь в нём!
(C) / F/A Bb |

Bb / / / | Bb / Dm C | C / / / | C / F/A Dm7 |
Dm7 / / / | Dm7 / / C | C / / / | C / / / |
F / / / | F / / / | F / / / | F / / / |

ПРИПЕВ:

(F) F Gm F
Ты здесь, Бог, и открыта дверь.
(F) Dm C Bb
Мы жаждем быть всё ближе к Тебе!
F Gm F
Ты здесь Бог, и открыта дверь
F/A Bb Gm7 F
Стань ближе к нам как никогда теперь!
(F) / / / | F / / / | F / / / | F / / / | F / / / |

КОНЕЦ (2р):

Bb / / / | Bb / Dm C | C / / / | C / F/A Bb |
Bb / / / | Bb / Dm C | C / / / | C / F/A Bb |

БРИДЖ (4р):

Bb Dm C
Прорыв, знаю, грядёт к нам
F/A Bb
Верой вижу я чуде - са
Dm
Мой Бог, Ты, дав обещанье,
C (C)
Не замедлишь в нём!
(C) / F/A Bb |

Bb / / / | Bb / Dm C | C / / / | C / F/A Dm7 |
Dm7 / / / | Dm7 / / C | C / / / | C / / / | Bb / / / |

Не замедлишь

(Won't Stop Now)

тональность: F

композитор(ы):

Chris Brown, Steven Furtick

♩ = 122

46 C 1. Bb 2. Bb

50 F

53 4 Bb Dm C F/A Bb

57 Dm C F/A Bb

61 5 Бридж Bb Dm C F/Ab

66 Dm C 1.2.3. F/A Bb 4. C F/A Bb

71 6 Dm C F/A Dm7

76 C

79 F

83 **7** **Припев**

F Gm F Dm C

89

B \flat F Gm F F/A

95

B \flat Gm⁷ F

103 **8** **Конец**

B \flat Dm⁷ C F/A B \flat Dm C

110

1. F/A B \flat 2. F/A B \flat C B \flat

Не замедлишь

(Won't Stop Now)

тональность: F

композитор(ы):
Chris Brown, Steven Furtick

$\text{♩} = 122$

6 Dm

10 C Bb *прайм унисон*

1. Те - бя — я слав
И - ду — впе - рёд —

13 **1** **Куплет 1** F Bb F

- лю Ты про-вёл — ме - ня — сквозь шторм. — Ко все-му го - тов.
— я Сле - дом за — То - бой, —

17 Dm C Bb

— я, Что Ты хо - чешь де - лать, Бог. —

20 **2.** Bb мел.

И - ду — впе - рёд Ты здесь,

v.s.

Не замедлишь

23 **2** **Привес**

Бог, и от-кры - та дверь. Мы жаж - дем быть всё

28

бли - же к Те-бе! Ты здесь Бог, и от-кры - та дверь

33

Стань бли - же к нам как ни - ког - да те - перь!

37

мел. 2. В лю - бо - е вре - Крест пре - до мно -

Не замедлишь

41 **3** **Куплет 2**

F B \flat F

- мя Так ми - лос - тив был Ты Я твёр - до ве -
 - ю Стрем-люсь в на - деж - де ввысь Ии - сус, с То - бо -

45 Dm C B \flat

- рю Всё луч - ше - е впе - ре - ди Крест пре - до мно
 - ю

49 **2.** B \flat F

Ты здесь, ди

53 **4** B \flat Dm C F/A B \flat

57 Dm C F/A B \flat

61 **5** **Бридж**

B \flat Dm C F/A B \flat

мел. Про - рыв, зна - ю, гря - дёт к нам Ве - рой ви - жу я чу - де - са Мой Бог,

Не замедлишь

66

Dm C

1.2.3.

Ты, дав о - бе - щань - е, Не за - мед - лишь в нём!

68

F/A Bb

4.

C

F/A Bb

мед - лишь в нём!

6

71

Dm C

F/A Dm7

76

C

79

F

мел.

Ты здесь,

Не замедлишь

7 **Припев**

83 F Gm F Dm

— Бог, — и от-кры - та дверь. — Мы жаж - дем быть — всё

88 C Bb F Gm

бли - же — к Те-бе! — Ты здесь — Бог, — и от-кры - та дверь

93 F F/A Bb Gm7

— Стань бли - же к нам — как ни - ког - да те - перь!

97 F

Не замедлишь

103 **8** **Конец**

110

1. 2.

F/A Bb F/A Bb C Bb

Не замедлишь

(Won't Stop Now)

тональность: G

композитор(ы):
Chris Brown, Steven Furtick

♩ = 122

G

6

Em

10

D C

13

1 **Куплет 1**

1. Те - бя — я слав
И - ду — впе - рёд —

G C G

- лю Ты про-вёл — ме - ня — сквозь шторм. — Ко все-му го - тов —
— я Сле - дом за — То - бой, —

17

Em D C

Em D C

— я, Что Ты хо - чешь де - лать, Бог. —

20

C

C

И - ду — впе - рёд Ты здесь,

23

2 **Припев**

G Am7 G Em7

G Am7 G Em7

— Бог, — и от-кры - та дверь. — Мы жаж-дем быть — всё

28

D C G Am7

D C G Am7

бли - же — к Те-бе! — Ты здесь — Бог, — и от-кры - та дверь

33 G Bm7 C Am7

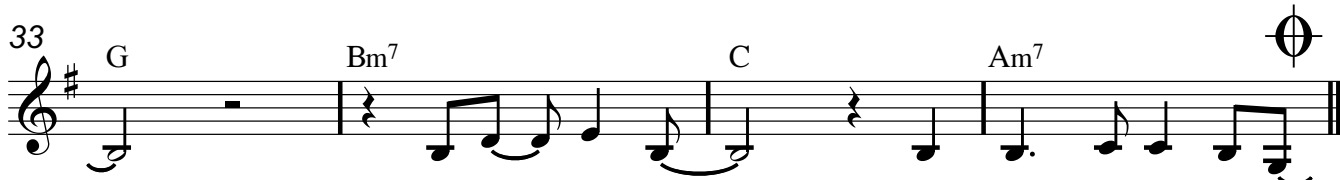

Стань бли - же к нам — как ни - ког - да те - перь!

37 G

2. В лю - бо - е вре
Крест пре - до мно

3 **Куплет 2**

41 G C G

- мя Так ми - лос - тив — был Ты — Я твёр - до ве -
- ю Стрем-люсь — в на - деж - де ввысь — Ии - сус, — с То - бо -

45 Em D C

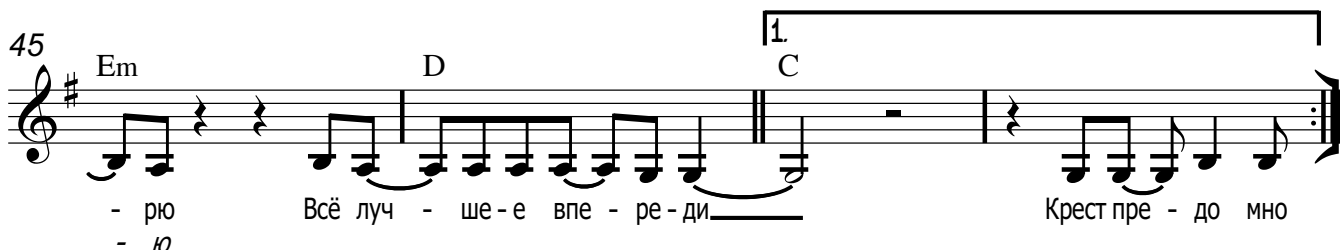

- рю Всё луч - ше - е впе - ре - ди — Крест пре - до мно
- ю

49 C G

Ты здесь, ди —

53 C Em D G/B C

57 Em D G/B C

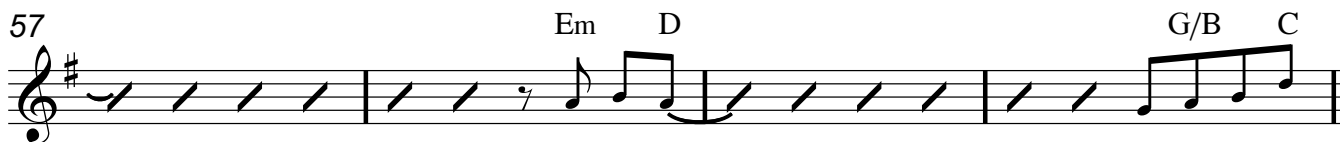

5 **Бридж**

61 C Em D G/B C

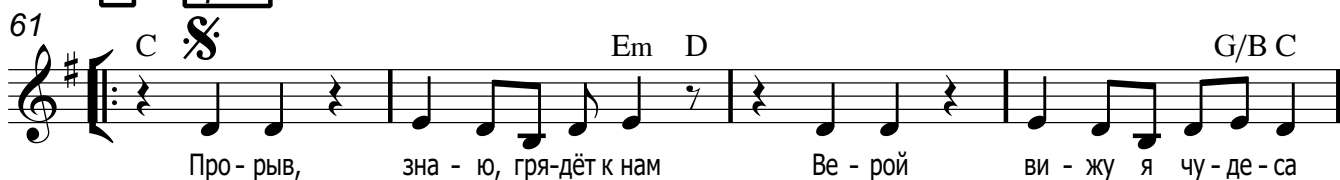

Про - рыв, зна - ю, гря - дёт к нам Ве - рой ви - жу я чу - де - са

Не замедлишь

Основная

65 Em D 1.2.3. G/B C

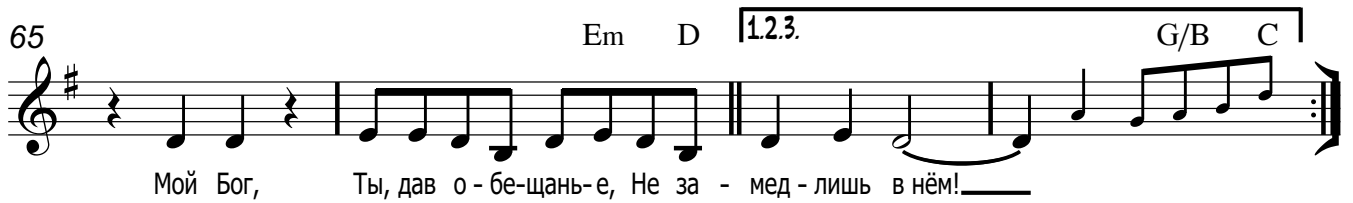

Мой Бог, Ты, дав о-бе-щань-е, Не за-мед-лишь в нём!

69 4. D G/B C

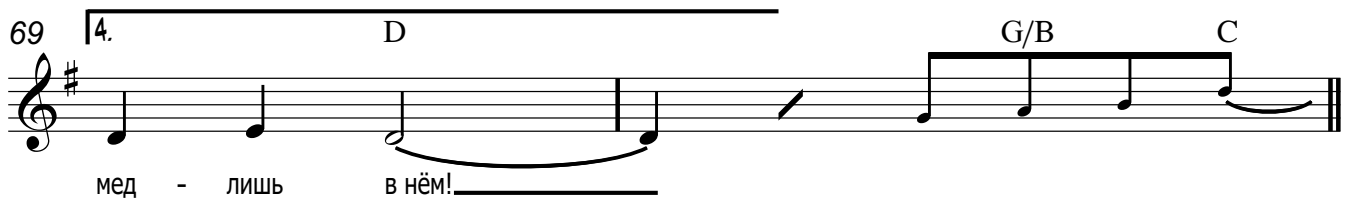

мед-лишь в нём!

71 6 Em D G/B Em7

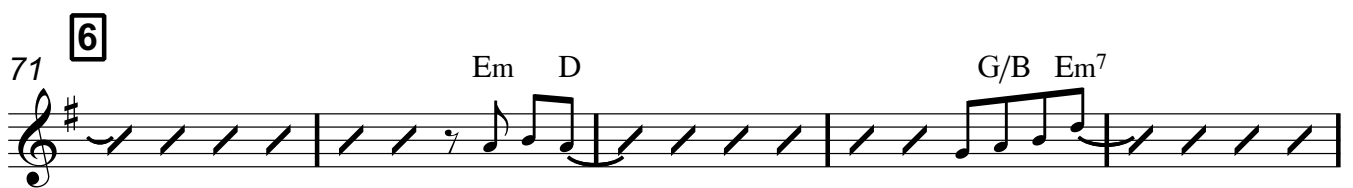

76 D

79 G

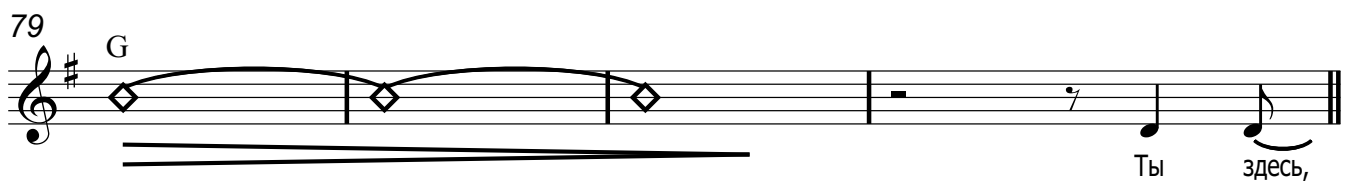

Ты здесь,

83 7 Припев G Am G Em

Бог, и от-кры-та дверь. Мы жаж-дем быть всё

88 D C G Am

бли-же к Те-бе! Ты здесь Бог, и от-кры-та дверь

93 G G/B C Am7

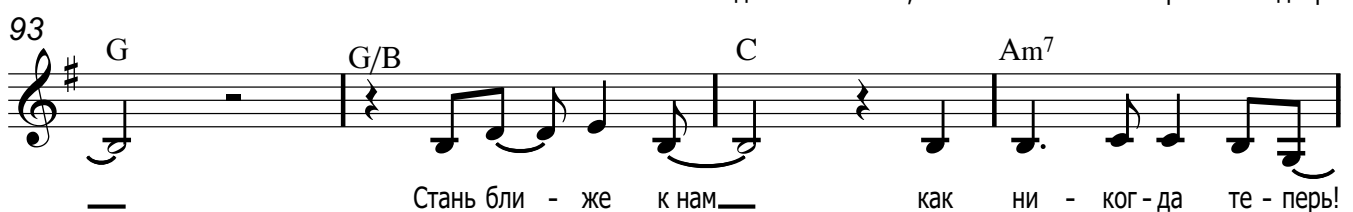

Стань бли-же к нам как ни-ког-да те-перь!

97

G

103

8 **Конец**

C Em⁷ D G/B C

107

Em D G/B C

111

G/B C D C

He замедлишь (Won't Stop Now) [G, 122 bpm, 4/4]

[Elevation Worship] by Chris Brown, Steven Furtick

||: G / / / | G / / / | G / / / | G / / / :||
G / / / | G / / / | G / / / | G / / / |
Em / / / | D / / / | C / / / | C / / / |

1 КУПЛЕТ:

(C) G
Тебя я славлю -
C G
Ты провёл меня сквозь шторм.

(G) Em
Ко всему готов я,
D C
Что Ты хочешь делать, Бог.

(C) G C G
Иду вперёд я Следом за Тобой,
(G) Em
Ко всему готов я,
D C
Что Ты хочешь делать, Бог!
(C) / / / | C / / / |

ПРИПЕВ:

(C) G Am7 G
Ты здесь, Бог, и открыта дверь.
(G) Em7 D C
Мы жаждем быть всё ближе к Тебе!
G Am7 G
Ты здесь Бог, и открыта дверь
Bm7 C Am7 G
Стань ближе к нам как никогда теперь!
(G) / / / | G / / / | G / / / | G / / / |

2 КУПЛЕТ:

(G) G
В любое время
C G
Так милостив был Ты
(G) Em D C
Я твёрдо верю Всё лучшее впереди

(C) G
Крест предо мною
C G
Стремлюсь в надежде ввысь
(G) Em
Иисус, с Тобою
D C
Всё лучшее впереди
(C) / / / | C / / / |

ПРИПЕВ:

(C) G Am7 G
Ты здесь, Бог, и открыта дверь.

(G) Em7 D C
Мы жаждем быть всё ближе к Тебе!
G Am7 G
Ты здесь Бог, и открыта дверь
Bm7 C Am7 G
Стань ближе к нам как никогда теперь!
(G) / / / | G / / / |

C / / / | C / Em D | D / / / | D / G/B C |
C / / / | C / Em D | D / / / | D / G/B C |

БРИДЖ (4р):

C Em D
Прорыв, знаю, грядёт к нам
G/B C
Верой вижу я чуде - са
Em
Мой Бог, Ты, дав обещанье,
D (D)
Не замедлишь в нём!
(D) / G/B C |

C / / / | C / Em D | D / / / | D / G/B Em7 |
Em7 / / / | Em7 / / D | D / / / | D / / / |
G / / / | G / / / | G / / / | G / / / |

ПРИПЕВ:

(G) G Am G
Ты здесь, Бог, и открыта дверь.
(G) Em D C
Мы жаждем быть всё ближе к Тебе!
G Am G
Ты здесь Бог, и открыта дверь
G/B C Am7 G
Стань ближе к нам как никогда теперь!
(G) / / / | G / / / | G / / / | G / / / | G / / / |

КОНЕЦ (2р):

C / / / | C / Em D | D / / / | D / G/B C |
C / / / | C / Em D | D / / / | D / G/B C |

БРИДЖ (4р):

C Em D
Прорыв, знаю, грядёт к нам
G/B C
Верой вижу я чуде - са
Em
Мой Бог, Ты, дав обещанье,
D (D)
Не замедлишь в нём!
(D) / G/B C |

C / / / | C / Em D | D / / / | D / G/B Em7 |
Em7 / / / | Em7 / / D | D / / / | D / / / | C / / / |

Не замедлишь

(Won't Stop Now)

♩ = 122

6

10

13 **1** **Куплет 1**

18 1. 2.

23 **2** **Припев**

29

35

41 **3** **Куплет 2**

46 **1.** C **2.** C

50 G

53 **4** C Em D G/B C

57 Em D G/B C

61 **5** Бридж C Em D G/B

66 Em D **1.2.3.** G/B C **4.** D G/B C

71 **6** Em D G/B Em7

76 D

79 G

83 **7** **Припев**

83 G Am G Em D

89

89 C G Am G G/B

95

95 C Am⁷ G

103 **8** **Конец**

103 C Em⁷ D G/B C Em D

110

110 1. G/B C 2. G/B C D C

Не замедлишь

(Won't Stop Now)

тональность: G

композитор(ы):
Chris Brown, Steven Furtick

$\text{♩} = 122$

6

10 *прим унисон*

1. Те - бя я слав
И - ду впе - рёд -

1 **Куплет 1**

13

- лю Ты про - вёл ме - ня сквозь шторм. Ко все - му го - тов.
- я Сле - дом за То - бой,

17

- я, Что Ты хо - чешь де - лать, Бог.

20

И - ду впе - рёд Ты здесь,

мел.

V.S.

Не замедлишь

23 **2** **Припев**

— Бог, — и от-кры - та дверь. — Мы жаж - дем быть. — всё

28

бли - же к Те-бе! Ты здесь Бог, и от-кры - та дверь

33

— Стань бли - же к нам — как ни - ког - да те - перь!

37

— — — — мел. 2. В лю - бо - е вре - Крест пре - до мно -

Не замедлишь

41 **3** **Куплет 2**

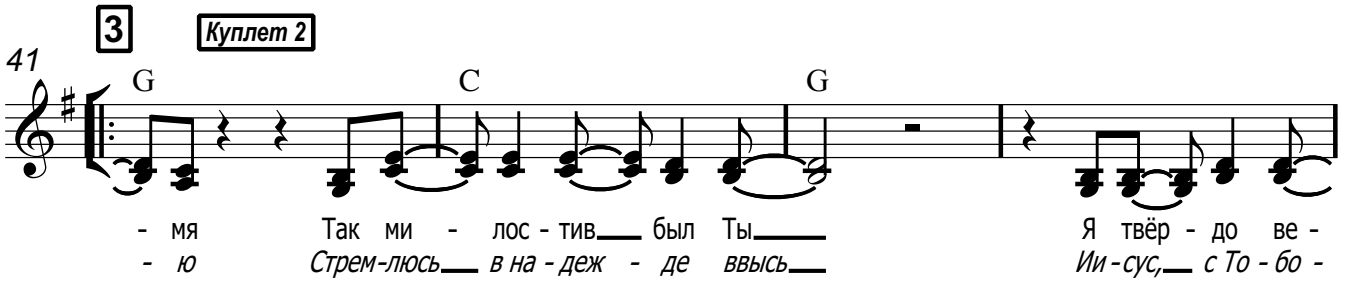

- мя Так ми - лос - тив - был Ты - Я твёр - до ве -
- ю Стрем-люсь в на - деж - де ввысь - Ии-сус, с То - бо -

45 **1.**

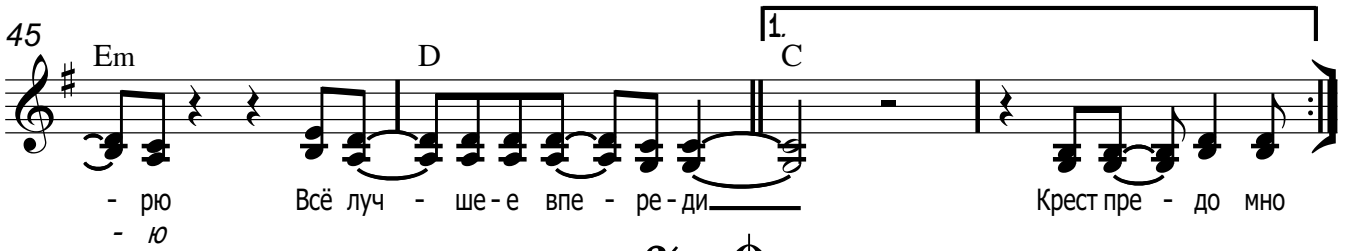

- рю Всё луч - ше - е впе - ре - ди - Крест пре - до мно
- ю

49 **2.**

Ты здесь, ди -

53 **4**

57

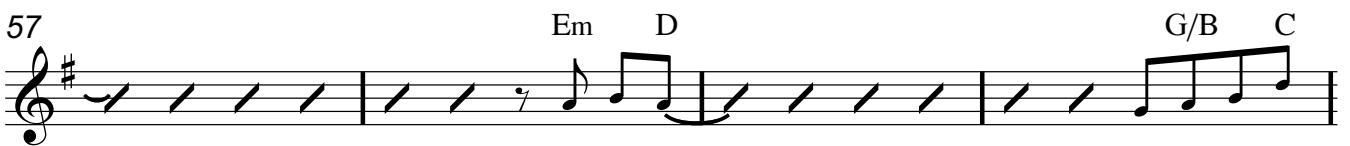

61 **5** **Бридж**

мел. Про - рыв, зна - ю, гря - дёт к нам Ве - рой ви - жу я чу - де - са Мой Бог,

Не замедлишь

66

Ты, дав о - бе - щань - е, Не за - мед - лишь в нём!

68

мед - лишь в нём!

71

6

76

D

79

мел. Ты здесь,

Не замедлишь

7 Припев

83

G Am G Em

— Бог, — и от-кры - та дверь. — Мы жаж - дем быть — всё

88

D C G Am

бли - же — к Те-бе! — Ты здесь — Бог, — и от-кры - та дверь

93

G G/B C Am⁷

— Стань бли - же к нам — как ни - ког - да те - перь!

97

G

Не замедлишь

103 **8** **Конец**

110

Chords: C, Em⁷ D, G/B C, Em D, G/B C, G/B C, C, D, C