Основная
перевод:
Елисей Захаров, RussiaWorship

Небесный гимн
(Hymn Of Heaven)

Тональность: E
Автор(ы):
Brian Johnson, Phil Wickham

♩ = 71

E E/G♯ A C♯m B E E/G♯ C♯m B

1. О, как хо -
2. И каж - дый

1 **Куплет 1 и 2**

5 E Esus E

чу я на - ды - шать - ся Не - бом, Где бо - ли
вздох от - ча - ян - ной мо - лит - вы, И ве - ры

7 C♯m7 A2 Bsus

нет и воз - дух полн люб - ви, Ли - цом к ли - цу
песнь, что из - го - ня - ла страх, Как са - моц - ве-

9 E Esus E B/D♯ C♯m

Спа - си - те - ля у - ви - деть, И ря - дом с Ним
- ты вспых - нут в день ве - ли - кий, И Он от - рёт

11 A B E Esus E

всю веч - ность про - вес - ти! День при - дёт, ког -
нам слё - зы на гла - зах.

2 **Припев 1**

14 A2 Bsus E

да пред Ним зем - ля скло - нит - ся, День при - дёт, ког -

16 A2 C♯m7 Bsus E/G♯

да на - ве - ки смерть уй - дёт, Встре - тим мы в тот

Copyright © 2021 Phil Wickham Music (BMI) Simply Global Songs (BMI) (admin at EssentialMusicPublishing.com) SHOUT MP Brio (BMI) (adm. in the US and Canada at CapitolCMGPublishing.com)
All rights reserved. Used by permission.

RUSSIA WORSHIP

Небесный гимн

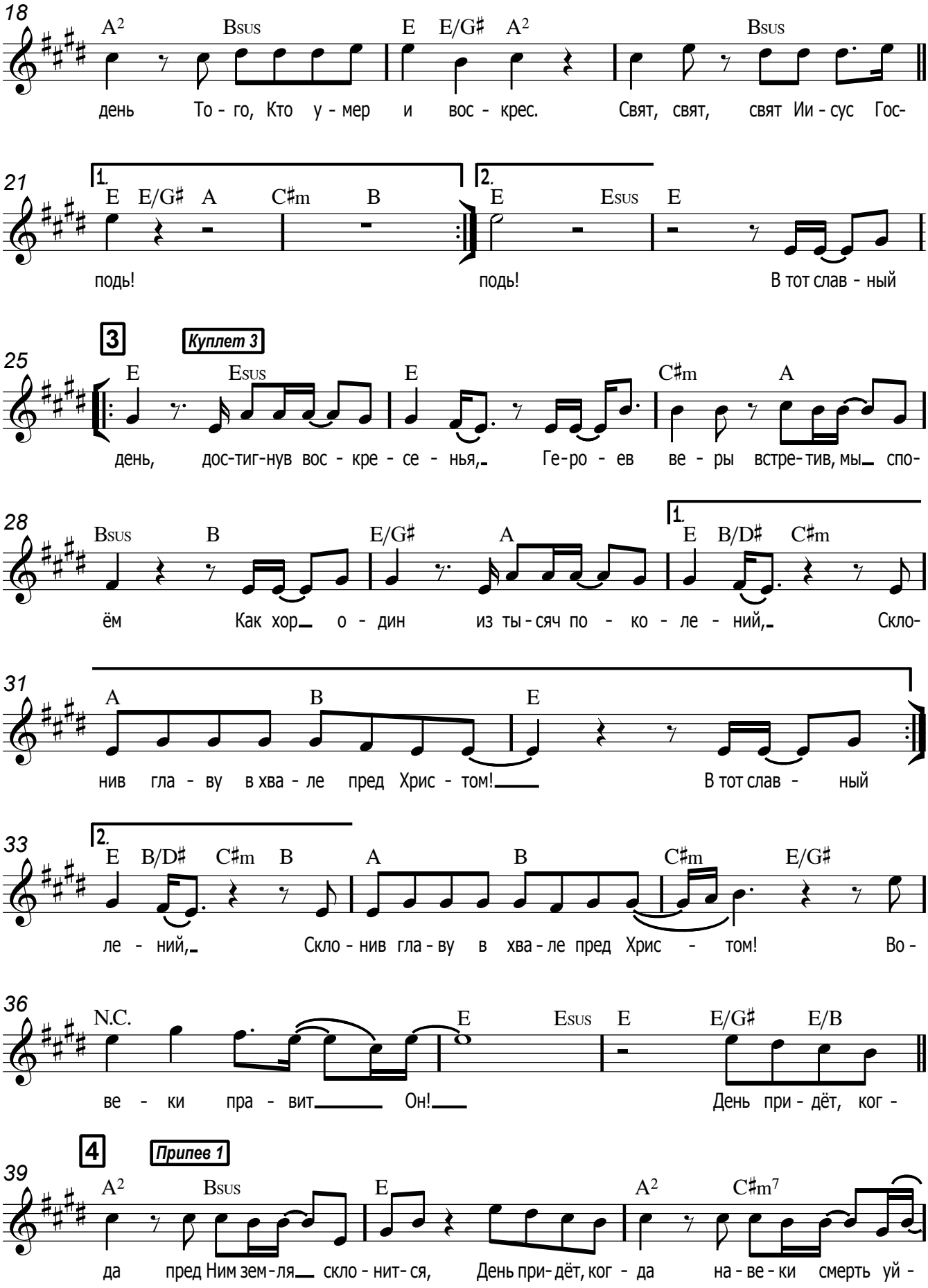

Небесный гимн

Основная

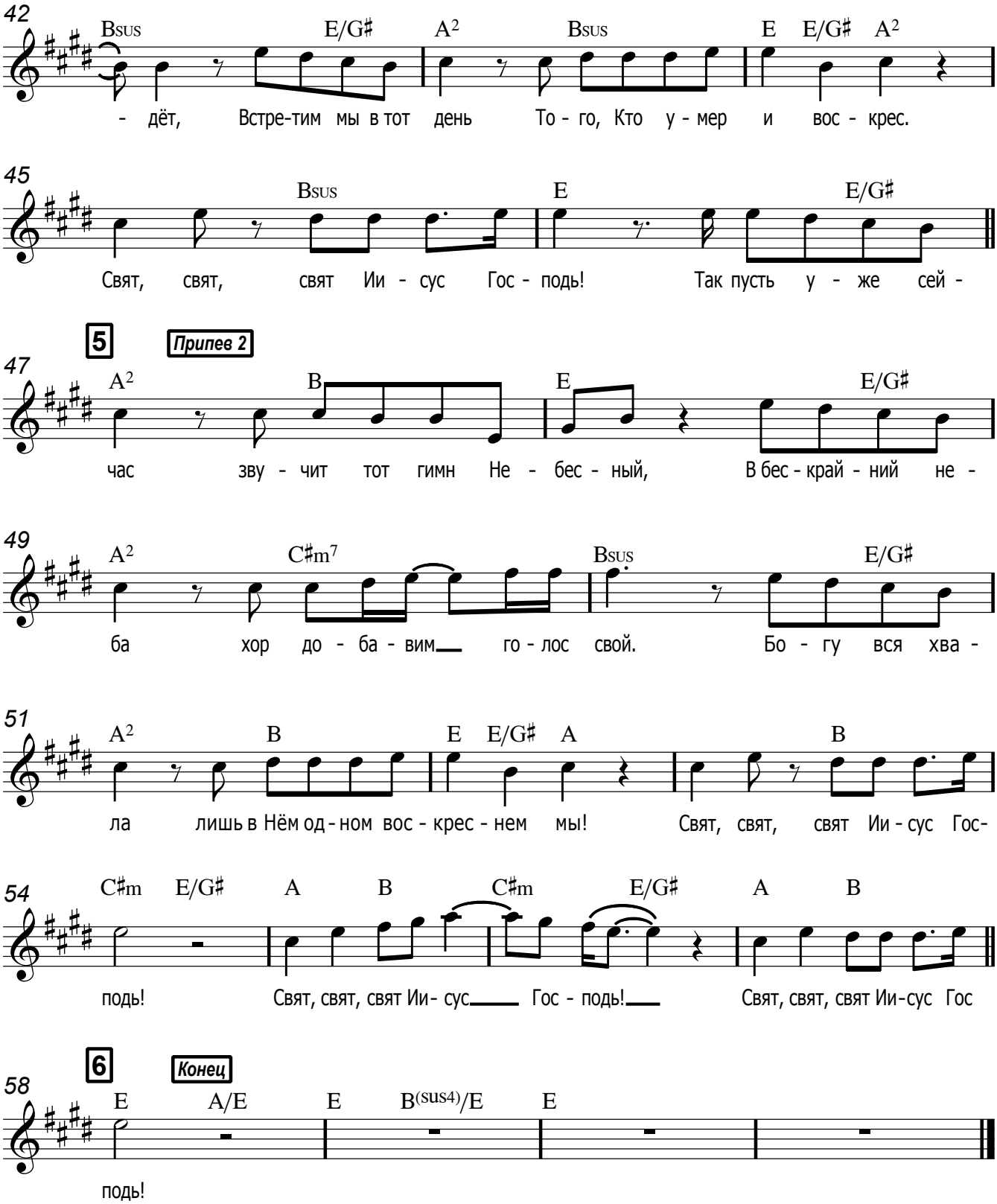

Небесный гимн (Hymn of Heaven) [E, 71 bpm, 4/4]

[Phil Wickham] by Brian Johnson, Phil Wickham

E E/G# A / | **C#m** / **B** / |
E E/G# C#m / | **B** / / / |

КУПЛЕТ 1:
(B) E Esus E
О, как хочу я надышаться Небом,
C#m7 A2 Bsus
Где боли нет и воздух полн любви,
E Esus E B/D# C#m
Лицом к лицу Спасителя увидеть,
A B
И рядом с Ним всю вечность провести!
E / **Esus** / | **E** / / / |

ПРИПЕВ 1:
(E) A2
День придёт, когда пред
Bsus E
Ним земля склонится,
A2 C#m7 Bsus
День придёт, когда навеки смерть уйдёт,
E/G# A2 Bsus
Встретим мы в тот день Того,
E E/G# A2
Кто умер и воскрес.
Bsus E
Свят, свят, свят Иисус Господь!
(E) E/G# A / | **C#m** / **B** / |

КУПЛЕТ 2:
(B) E Esus E
И каждый вздох отчаянной молитвы,
C#m7 A2 Bsus
И веры песнь, что изгоняла страх,
E Esus E B/D#
Как самоцветы вспыхнут в день великий,
C#m A B
И Он отрёт нам слёзы на глазах.
E / **Esus** / | **E** / / / |

ПРИПЕВ 1:
(E) A2
День придёт, когда пред
Bsus E
Ним земля склонится,
A2 C#m7 Bsus
День придёт, когда навеки смерть уйдёт,
E/G# A2 Bsus
Встретим мы в тот день Того,
E E/G# A2
Кто умер и воскрес.
Bsus E
Свят, свят, свят Иисус Господь!
(E) / / **Esus** | **E** / / / |

КУПЛЕТ 3 (2р):
(E) E
В тот славный день,
Esus E
Достигнув воскресенья,
C#m A Bsus
Героев веры встретив, мы споём
B E/G# A E B/D# C#m (B)
Как хор один из тысяч поколений,
A B (E)
Склонив главу в хвале пред Христом!

C#m / **E/G#** / |
Вовеки правит Он!
E / / **Esus** |

ПРИПЕВ 1:
E E/G# A2
День придёт, когда пред
Bsus E
Ним земля склонится,
A2 C#m7 Bsus
День придёт, когда навеки смерть уйдёт,
E/G# A2 Bsus
Встретим мы в тот день Того,
E E/G# A2
Кто умер и воскрес.
Bsus E
Свят, свят, свят Иисус Господь!

ПРИПЕВ 2:
E/G# A2
Так пусть уже сейчас
B E
Звучит тот гимн Небесный,
E/G# A2
В бескрайний неба хор
C#m7 Bsus
Добавим голос свой.
E/G# A2
Богу вся хвала -
B E E/G# A
Лишь в Нём одном воскреснем мы!
B C#m E/G#
Свят, свят, свят Иисус Господь!
A B C#m E/G#
Свят, свят, свят Иисус Господь!
A B E
Свят, свят, свят Иисус Господь!

(E) / **A/E** / | **E** / **Bsus/E** / |
E / / / | **E** / / / |

© 2021 Phil Wickham Music (BMI) Simply Global Songs (BMI) (admin at EssentialMusicPublishing.com) SHOUT MP Brio (BMI) (adm. in the US and Canada at CapitolCMGPublishing.com) All rights reserved. Used by permission.

Основная
перевод:
Елисей Захаров, RussiaWorship

Небесный гимн
(Hymn Of Heaven)

Тональность: D
Автор(ы):
Brian Johnson, Phil Wickham

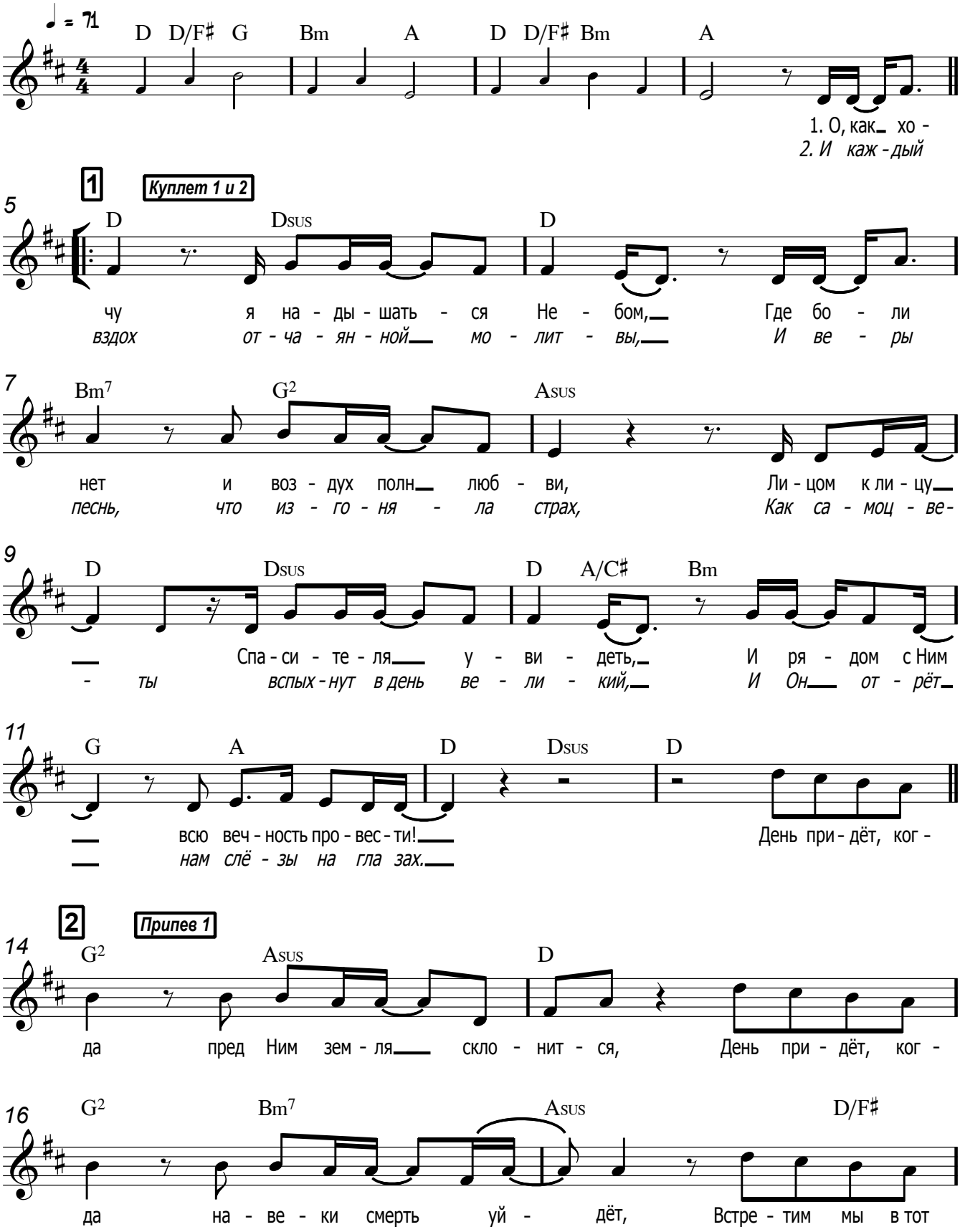

Copyright © 2021 Phil Wickham Music (BMI) Simply Global Songs (BMI) (admin at EssentialMusicPublishing.com) SHOUT MP Brio (BMI) (adm. in the US and Canada at CapitolCMGPublishing.com)
All rights reserved. Used by permission.

RUSSIA WORSHIP

Небесный гимн

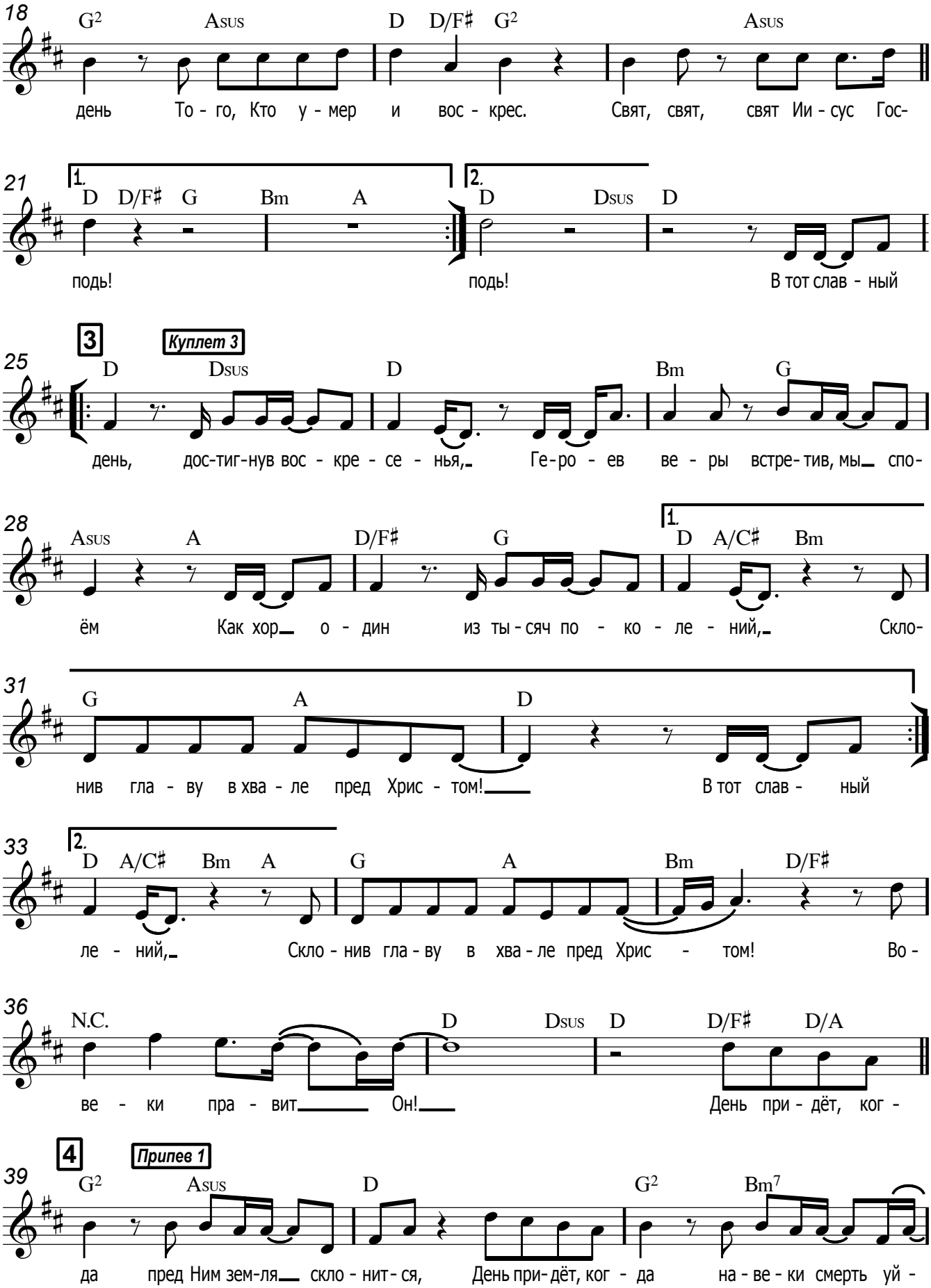

Небесный гимн

Основная

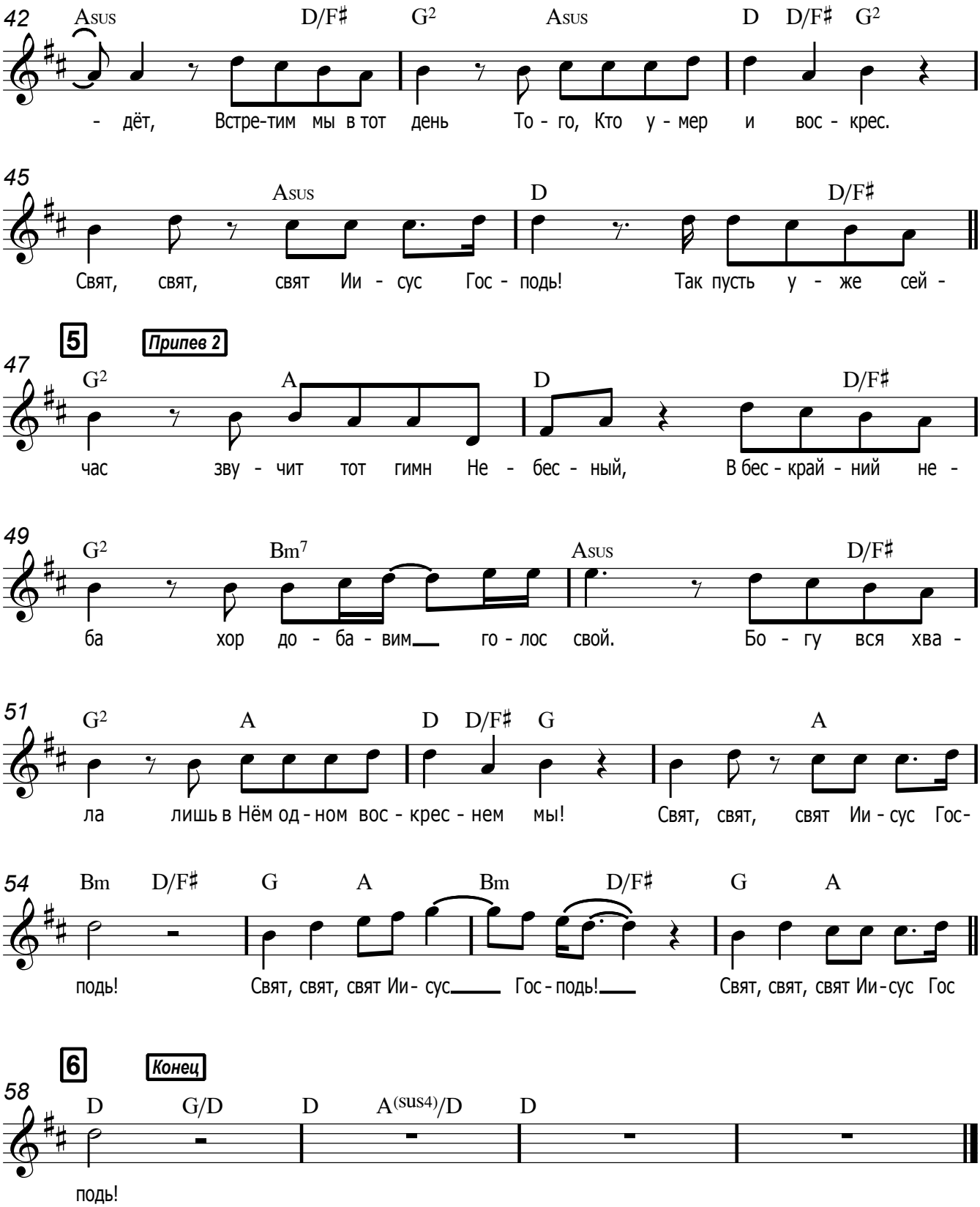

Небесный гимн (Hymn of Heaven) [D, 71 bpm, 4/4]

[Phil Wickham] by Brian Johnson, Phil Wickham

D D/F# G / | Bm / A / |
D D/F# Bm / | A / / / |

КУПЛЕТ 1:
(A) D Dsus D
О, как хочу я надышаться Небом,
Bm7 G2 Asus
Где боли нет и воздух полн любви,
D Dsus D A/C# Bm
Лицом к лицу Спасителя увидеть,
G A
И рядом с Ним всю вечность провести!
D / Dsus / | D / / / |

ПРИПЕВ 1:
(D) G2
День придёт, когда пред
Asus D
Ним земля склонится,
G2 Bm7 Asus
День придёт, когда навеки смерть уйдёт,
D/F# G2 Asus
Встретим мы в тот день Того,
D D/F# G2
Кто умер и воскрес.
Asus D
Свят, свят, свят Иисус Господь!
(D) D/F# G / | Bm / A / |

КУПЛЕТ 2:
(A) D Dsus D
И каждый вздох отчаянной молитвы,
Bm7 G2 Asus
И веры песнь, что изгоняла страх,
D Dsus D A/C#
Как самоцветы вспыхнут в день великий,
Bm G A
И Он отрёт нам слёзы на глазах.
D / Dsus / | D / / / |

ПРИПЕВ 1:
(D) G2
День придёт, когда пред
Asus D
Ним земля склонится,
G2 Bm7 Asus
День придёт, когда навеки смерть уйдёт,
D/F# G2 Asus
Встретим мы в тот день Того,
D D/F# G2
Кто умер и воскрес.
Asus D
Свят, свят, свят Иисус Господь!
(D) / / Dsus | D / / / |

КУПЛЕТ 3 (2р):
(D) D
В тот славный день,
Dsus D
Достигнув воскресенья,
Bm G Asus
Героев веры встретив, мы споём
A D/F# G D A/C# Bm (A)
Как хор один из тысяч поколений,
G A (D)
Склонив главу в хвале пред Христом!

Bm / D/F# / |
Вовеки правит Он!
D / / Dsus |

ПРИПЕВ 1:
D D/F# G2
День придёт, когда пред
Asus D
Ним земля склонится,
G2 Bm7 Asus
День придёт, когда навеки смерть уйдёт,
D/F# G2 Asus
Встретим мы в тот день Того,
D D/F# G2
Кто умер и воскрес.
Asus D
Свят, свят, свят Иисус Господь!

ПРИПЕВ 2:
D/F# G2
Так пусть уже сейчас
A D
Звучит тот гимн Небесный,
D/F# G2
В бескрайний неба хор
Bm7 Asus
Добавим голос свой.
D/F# G2
Богу вся хвала -
A D D/F# G
Лишь в Нём одном воскреснем мы!
A Bm D/F#
Свят, свят, свят Иисус Господь!
G A Bm D/F#
Свят, свят, свят Иисус Господь!
G A D
Свят, свят, свят Иисус Господь!

(D) / G/D / | D / Asus/D / |
D / / / | D / / / |

© 2021 Phil Wickham Music (BMI) Simply Global Songs (BMI) (admin at EssentialMusicPublishing.com) SHOUT MP Brio (BMI) (adm. in the US and Canada at CapitolCMGPublishing.com) All rights reserved. Used by permission.

Основная
перевод:
Елисей Захаров, RussiaWorship

Небесный гимн
(Hymn Of Heaven)

Тональность: C
Автор(ы):
Brian Johnson, Phil Wickham

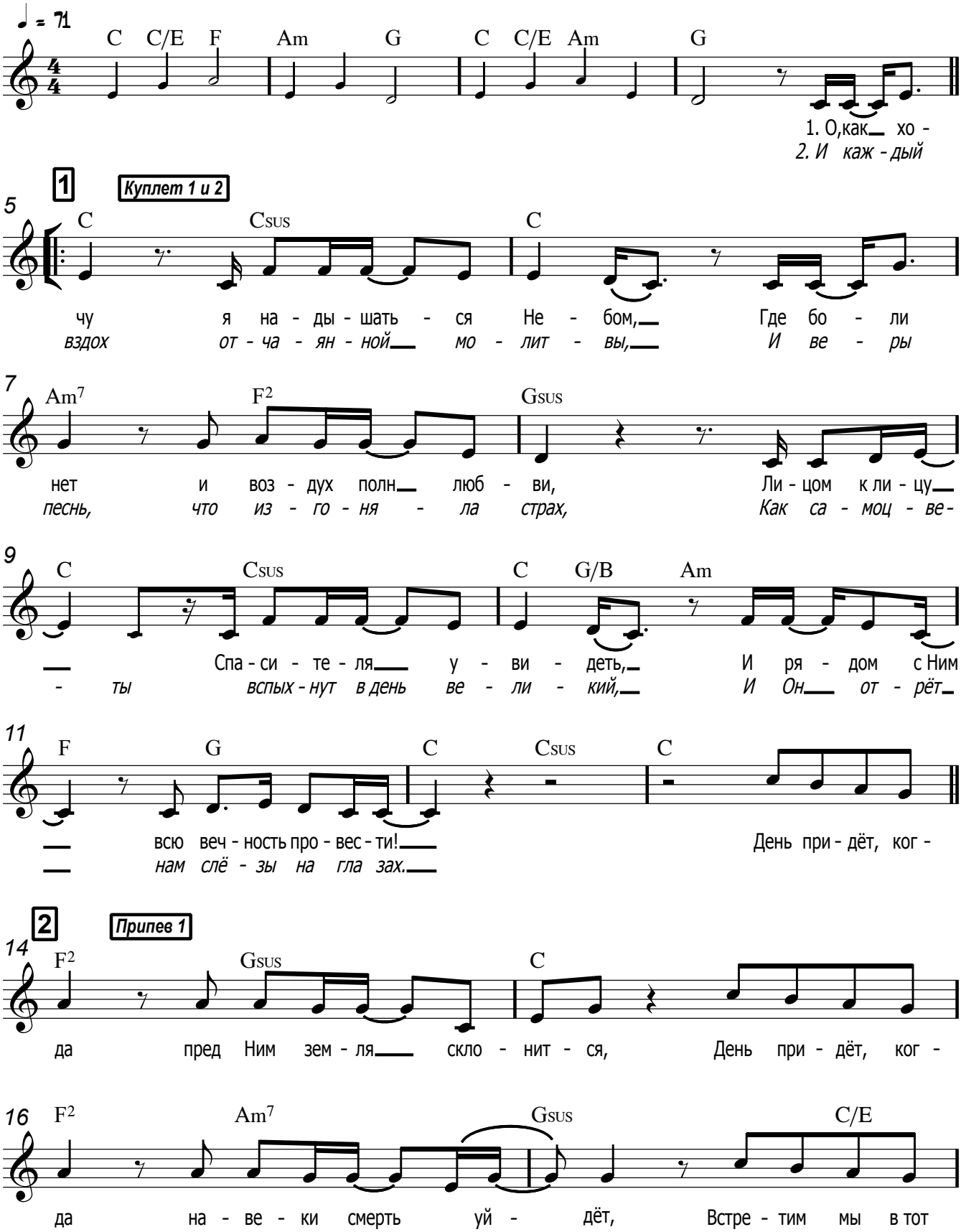

Copyright © 2021 Phil Wickham Music (BMI) Simply Global Songs (BMI) (admin at EssentialMusicPublishing.com) SHOUT MP Brio (BMI) (adm. in the US and Canada at CapitolCMGPublishing.com)
All rights reserved. Used by permission.

RUSSIA WORSHIP

Небесный гимн

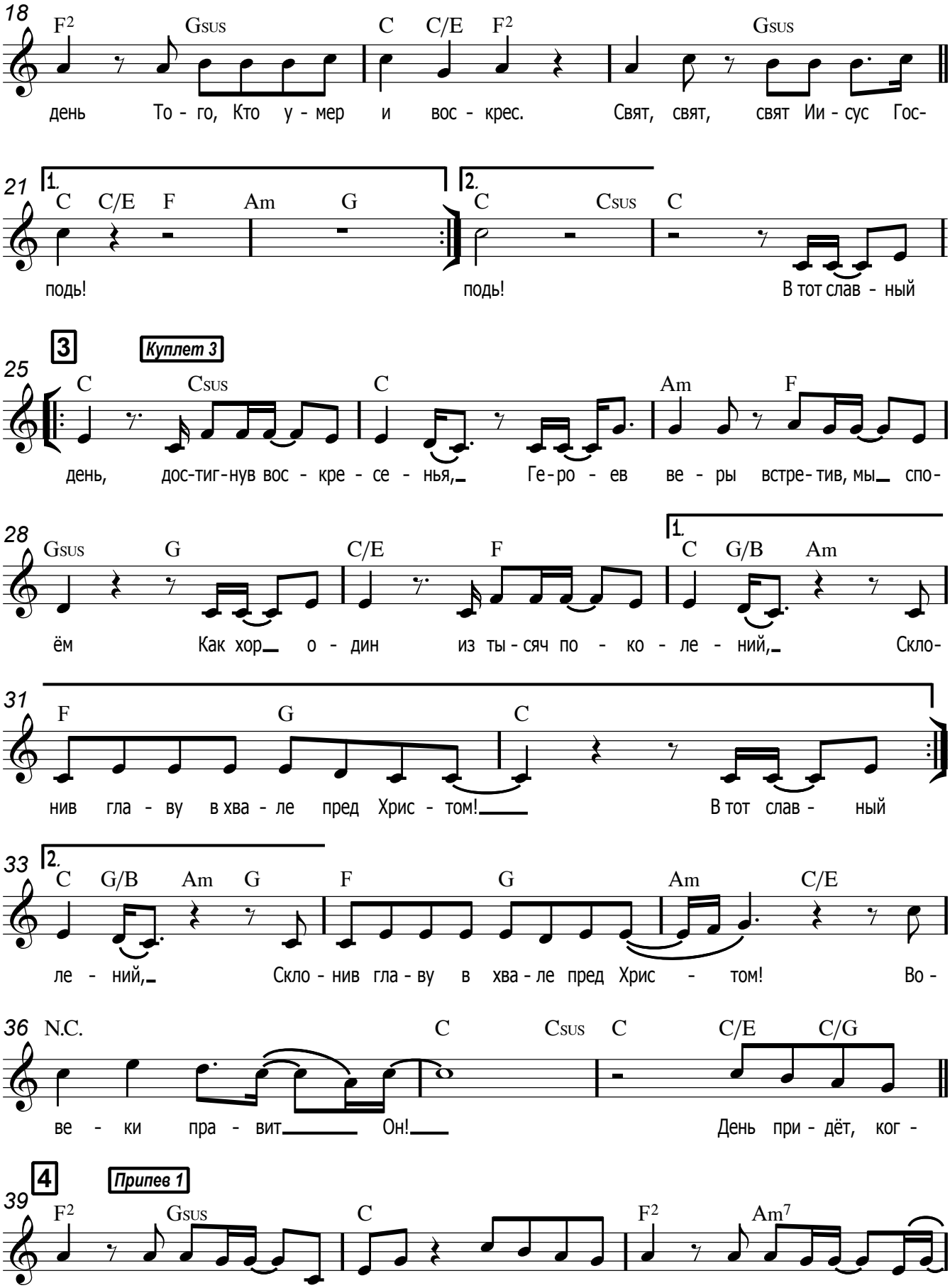

Небесный гимн

Основная

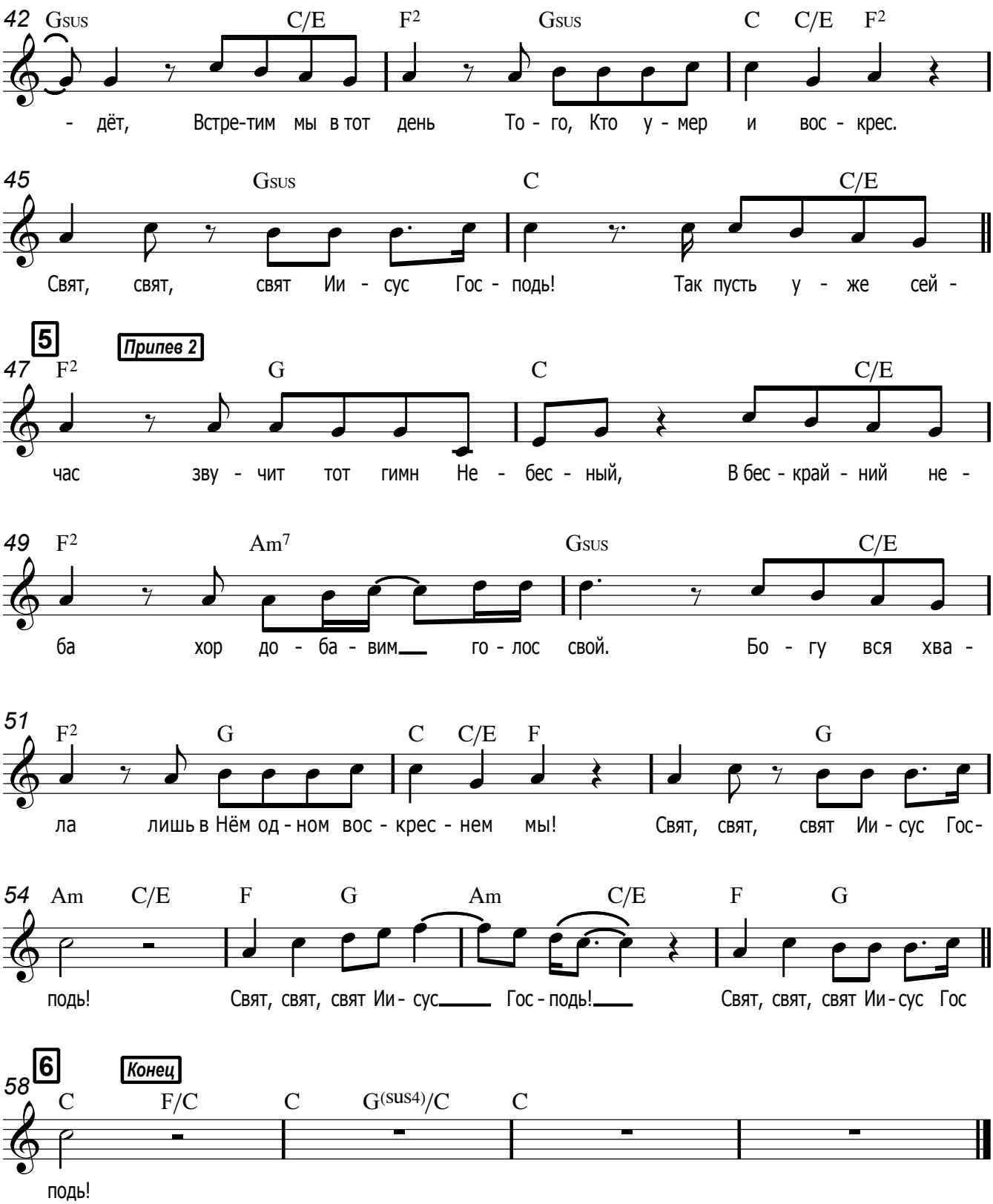

Небесный гимн (Hymn of Heaven) [C, 71 bpm, 4/4]

[Phil Wickham] by Brian Johnson, Phil Wickham

C C/E F / | Am / G / |
C C/E Am / | G / / / |

КУПЛЕТ 1:
(G) C Csus C
О, как хочу я надышаться Небом,
Am7 F2 Gsus
Где боли нет и воздух полн любви,
C Csus C G/B Am
Лицом к лицу Спасителя увидеть,
F G
И рядом с Ним всю вечность провести!
C / Csus / | C / / / |

ПРИПЕВ 1:
(C) F2
День придёт, когда пред
Gsus C
Ним земля склонится,
F2 Am7 Gsus
День придёт, когда навеки смерть уйдёт,
C/E F2 Gsus
Встретим мы в тот день Того,
C C/E F2
Кто умер и воскрес.
Gsus C
Свят, свят, свят Иисус Господь!
(C) C/E F / | Am / G / |

КУПЛЕТ 2:
(G) C Csus C
И каждый вздох отчаянной молитвы,
Am7 F2 Gsus
И веры песнь, что изгоняла страх,
C Csus C G/B
Как самоцветы вспыхнут в день великий,
Am F G
И Он отрёт нам слёзы на глазах.
C / Csus / | C / / / |

ПРИПЕВ 1:
(C) F2
День придёт, когда пред
Gsus C
Ним земля склонится,
F2 Am7 Gsus
День придёт, когда навеки смерть уйдёт,
C/E F2 Gsus
Встретим мы в тот день Того,
C C/E F2
Кто умер и воскрес.
Gsus C
Свят, свят, свят Иисус Господь!
(C) / / Csus | C / / / |

КУПЛЕТ 3 (2р):
(C) C
В тот славный день,
Csus C
Достигнув воскресенья,
Am F Gsus
Героев веры встретив, мы споём
G C/E F C G/B Am (G)
Как хор один из тысяч поколений,
F G (C)
Склонив главу в хвале пред Христом!

Am / C/E / |
Вовеки правит Он!
C / / Csus |

ПРИПЕВ 1:
C C/E C/G F2
День придёт, когда пред
Gsus C
Ним земля склонится,
F2 Am7 Gsus
День придёт, когда навеки смерть уйдёт,
C/E F2 Gsus
Встретим мы в тот день Того,
C C/E F2
Кто умер и воскрес.
Gsus C
Свят, свят, свят Иисус Господь!

ПРИПЕВ 2:
C/E F2
Так пусть уже сейчас
G C
Звучит тот гимн Небесный,
C/E F2
В бескрайний неба хор
Am7 Gsus
Добавим голос свой.
C/E F2
Богу вся хвала -
G C C/E F
Лишь в Нём одном воскреснем мы!
G Am C/E
Свят, свят, свят Иисус Господь!
F G Am C/E
Свят, свят, свят Иисус Господь!
F G C
Свят, свят, свят Иисус Господь!

(C) / F/C / | C / Gsus/C / |
C / / / | C / / / |

© 2021 Phil Wickham Music (BMI) Simply Global Songs (BMI) (admin at EssentialMusicPublishing.com) SHOUT MP Brio (BMI) (adm. in the US and Canada at CapitolCMGPublishing.com) All rights reserved. Used by permission.